



# PREFEITURA MUNICIPAL DE SÃO FRANCISCO

## MINAS GERAIS

Av. Montes Claros nº 243 – Centro – CEP 39.300-000 – CNPJ 22.679.153/0001-40

### RELATÓRIO FOTOGRÁFICO

**OBJETO:** REGISTRO FOTOGRÁFICO SITUACIONAL DA UNIDADE BÁSICA DE SAÚDE DE APOIO MARIA NATÁLIA MOREIRA.

**MUNICÍPIO:** SÃO FRANCISCO – MG.

**LOCAL:** COMUNIDADE RURAL BARREIRO DE DUNDA - SÃO FRANCISCO/MG.

**FOTO 01**



**Descrição:** Vista Frontal da Unidade Básica de Saúde de Apoio Maria Natália Moreira.

**FOTO 02**



**Descrição:** Vista Lateral Externa Direita da Unidade Básica de Saúde de Apoio Maria Natália Moreira.



# PREFEITURA MUNICIPAL DE SÃO FRANCISCO

## MINAS GERAIS

Av. Montes Claros nº 243 – Centro – CEP 39.300-000 – CNPJ 22.679.153/0001-40

FOTO 03



**Descrição:** Vista Externa Lateral Esquerda da Unidade Básica de Saúde de Apoio Maria Natália Moreira.

FOTO 04



**Descrição:** Vista Posterior da Unidade Básica de Saúde de Apoio Maria Natália Moreira.





# PREFEITURA MUNICIPAL DE SÃO FRANCISCO

## MINAS GERAIS

Av. Montes Claros nº 243 – Centro – CEP 39.300-000 – CNPJ 22.679.153/0001-40

FOTO 05



**Descrição:** Vista Interna da Recepção da Unidade Básica de Saúde de Apoio Maria Natália Moreira.

FOTO 06



**Descrição:** Vista Interna da Recepção e demais ambientes da Unidade.



# PREFEITURA MUNICIPAL DE SÃO FRANCISCO

## MINAS GERAIS

Av. Montes Claros nº 243 – Centro – CEP 39.300-000 – CNPJ 22.679.153/0001-40

**FOTO 07**



**Descrição:** Vista Interna da Circulação da Unidade.

**FOTO 08**



**Descrição:** Vista Interna da Copa.





# PREFEITURA MUNICIPAL DE SÃO FRANCISCO MINAS GERAIS

Av. Montes Claros nº 243 – Centro – CEP 39.300-000 – CNPJ 22.679.153/0001-40

**FOTO 09**



**Descrição:** Vista Interna do Consultório Ginecológico

**FOTO 10**



**Descrição:** Vista Interna do Banheiro do Consultório Ginecológico.



# PREFEITURA MUNICIPAL DE SÃO FRANCISCO

## MINAS GERAIS

Av. Montes Claros nº 243 – Centro – CEP 39.300-000 – CNPJ 22.679.153/0001-40

**FOTO 11**

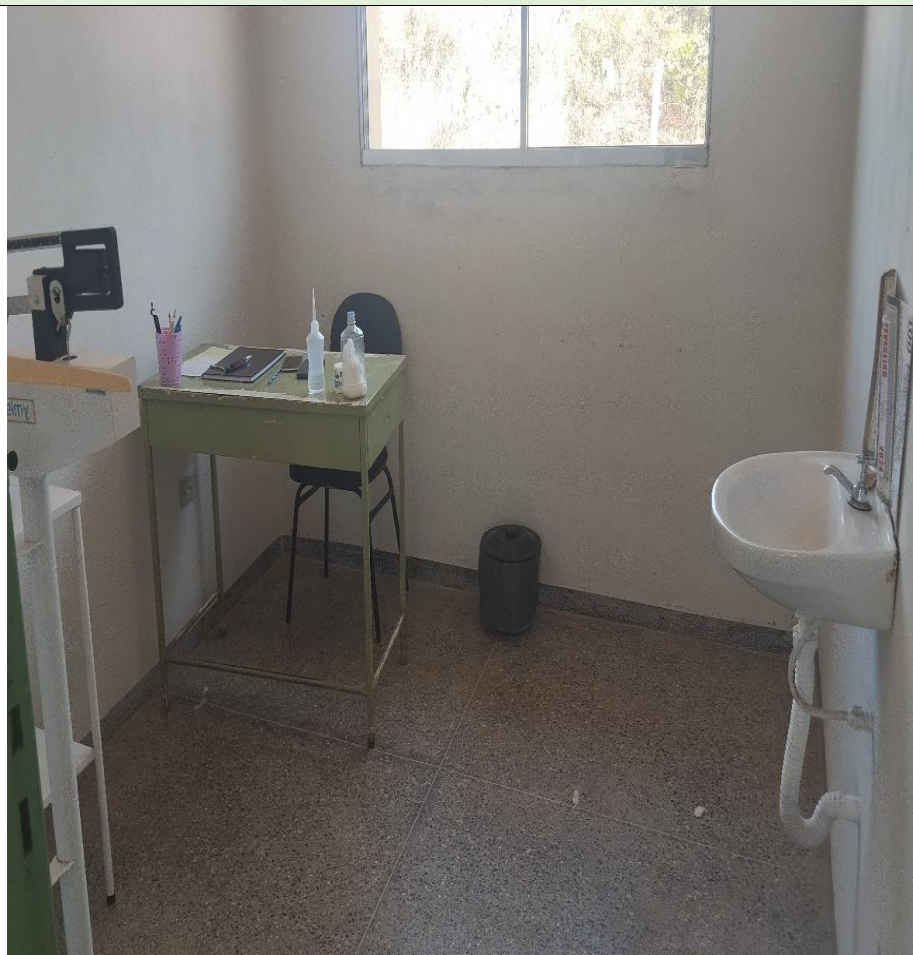

**Descrição:** Vista Interna do Consultório de Enfermagem.

**FOTO 12**



**Descrição:** Vista Interna Do Escovário do Consultório Odontológico.





# PREFEITURA MUNICIPAL DE SÃO FRANCISCO

## MINAS GERAIS

Av. Montes Claros nº 243 – Centro – CEP 39.300-000 – CNPJ 22.679.153/0001-40

FOTO 13



**Descrição:** Vista Interna da Sala de Utilidades da Unidade Básica de Saúde de Apoio Maria Natália Moreira.

**DATA DOS REGISTROS:** 26/08/2024

FOTO 14



**Descrição:** Vista Interna da copa da Unidade Básica de Saúde de Apoio Maria Natália Moreira.

### ASSINATURAS

**DAFNE CARDOSO TEIXEIRA**  
ENGENHEIRA CIVIL

54.246 / D  
CREA MG